KWC
STRATOS Hygieneabfallbehälter für Aufputzmontage

Modell-Linie: STRATOS | STRX611
Accessories | Hygieneabfallbehälter

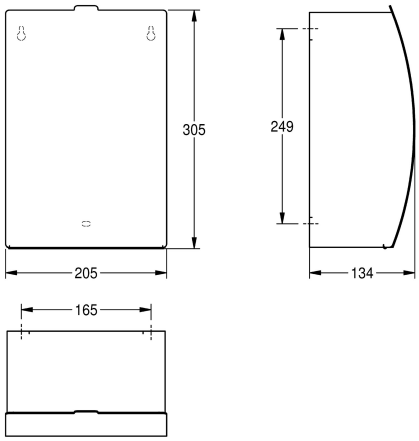

KWC-Nr.

2000057375
Abmessungen 205 x 305 x 134 mm (B x H x T)

Abfallbehälter für Damenbinden und Kleinabfälle, für Aufputzmontage, Chromnickelstahl, Oberfläche seidenmatt, Materialstärke 1,5 mm, gebogene Front mit InoxPlus Oberflächenveredelung zur Reduzierung von Fingerabdrücken und besseren Reinigungseigenschaft (easy to clean), Fassungsvermögen zirka 3,8 Liter, aufklappbarer selbstschließender Deckel mit Klavierbandscharnier aus Chromnickelstahl, integrierter Kunststoffbehälter zur Entnahme der Abfälle, inklusive Edelstahlschrauben und Dübel.

Abmessungen 205 x 305 x 134 mm (B x H x T)

Technische Daten

Sackhalterung	nein
Füllvolumen	3.8 Liter
Klappe	ja
Schloss	kein Schloss
Material	Edelstahl
Materialtyp	1.4301 Chromnickelstahl V2A
Materialstärke	1.5 mm
Gesamttiefe	134 mm
Gesamthöhe	305 mm
Gesamtbreite	205 mm
Oberflächenveredelung	InoxPlus (antifingerprint)
kundenspezifisch	nein
Art der Befestigung	geschraubt
Art der Montage	Wandmontage
IgPosNumber	63FF46A