KWC
Elektronische Siphonsteuerung

Modell-Linie: AQUA | AQUA420
Spülarmaturen | Elektronische Urinalspülarmaturen

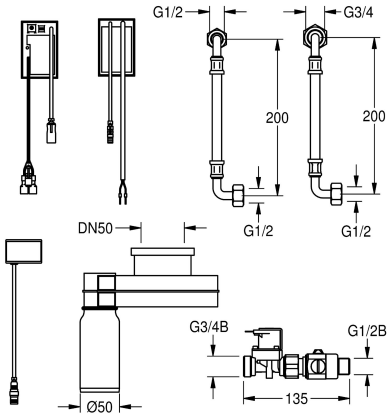

KWC-Nr.

2000071169

Elektronische Siphonsteuerung zur unsichtbaren Installation, für die berührungslose Spülung von KWC-Edelstahlurinalen. Mit Anschlussschläuchen, Magnetventil, Elektronikmodul und Siphon mit außen montiertem Sensor ohne Wasserkontakt, Hygienespülung, 24 Stunden nach letzter Auslösung, 230 V AC.

Technische Daten

Berechnungsdurchfluss Kaltwass	0.3 l/s
Voreinstellung Hygienespülung	23 Stunden nach der letzten Betätigung
Spülmenge einstellbar	nein
Funktionsprinzip	elektronisch selbstschließend
Nennweite	DN 15
Anschlussgröße	G 1/2 B
Material Armatur	Kunststoff
maximaler Fließdruck	5 bar
maximaler Spüldurchfluss	0.7 l/s
maximale Spülmenge	10.5 Liter
Mindestfließdruck	1 bar
Mindestspüldurchfluss	0.3 l/s
Mindestspülmenge	1.2 Liter
Parametrierung	manuelle thermische Desinfekti
Anschlussspannung	230 V AC
Stromverbrauch	0.5 Voltampere
Art der Spannungsversorgung	Transformator
Schutzart IP	IP65 / 40
Schallschutz	nein
kundenspezifisch	nein
mit Trafo/Netzteil	ja
Art der Spülarmatur	Urinalspüler
Art der Montage	Wandmontage
Art der Bedienung	Sensorbetätigung
Typ des Sensors	radar-elektronischer Sensor

KWC
Elektronische Siphonsteuerung

Modell-Linie: AQUA | AQUA420
Spülarmaturen | Elektronische Urinalspülarmaturen

Wasseranschluss	Gewindestutzen (Außengewinde)
IgPosNumber	63FK08A

Ersatzteile

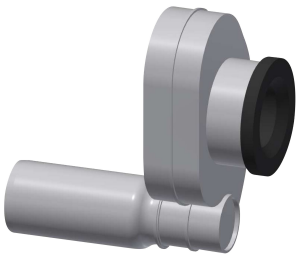

Siphon mit Radarsensoraufnahme

2000105798
EFLSY0043

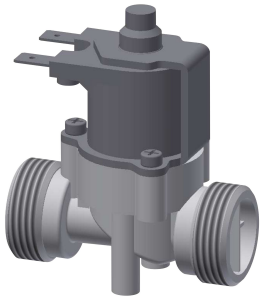

Magnetventil, 6 V DC

2000109416
EFLSY0044

Schlauch DN10 x 200

2030004881
EFLSY0025