ZERO ONE

PROOX®

info@hygiene-shop.eu - www.hygiene-shop.eu

DESIGN-EVOLUTION

Unser Ziel ist und bleibt es, mit geometrischer Klarheit und Symmetrie ein Gestaltungsstatement geschaffen wird, welches Architekten erlaubt, die Sanitärräume als ganzheitliche Gestaltungsaufgabe zu lösen.

Die perforierten Linien mit der Füllstandsanzeigen-Funktion, mit welchen wir unseren Produkten ein deutliches Profil gegeben haben, wurden neu überdacht. Das Resultat ist eine Reduzierung dieses Elementes.

Der Designcharakter bleibt mit der neuen Geometrie der Füllstandsanzeigen deutlich bestehen.

Unser gedanklicher Ansatz zum Produktdesign umfasst aber nicht nur die ästhetische Gestaltung, sondern auch deren Funktionalität und Konstruktion. Mit kreativ-technischem Einsatz haben wir unsere Accessoires in der Gesamtheit neu überdacht und produktionstechnische Lösungen sowie zusätzliche funktionelle Features umgesetzt.

So sind unsere Wandseifenspender nun in drei verschiedenen hochwertigen Pumpenlösungen erhältlich. Für Cremeseife, Schaumseife oder mit Desinfektionsmittel-Sprayer. Ebenso wurde durch eine nun spaltfreie Deckelverschweißung die Reinigungsfreundlichkeit massiv erhöht. Die perfekte Umsetzung zeugt von hoher technischer Kompetenz.

„Das Durchschnittliche gibt der Welt ihren Bestand, das Außergewöhnliche ihren Wert.“ (Oscar Wilde)

Unter diesem Motto werden wir ohne Stillstand im Sinne unserer Kunden und Architekten arbeiten.

Armin Degasperi,
Gründer und Inhaber PROOX GmbH

DESIGN EVOLUTION

Our objective is and continues to be, the creation of a design statement of geometric clarity and symmetry that enables architects to treat sanitary areas as a holistic design project.

The perforated lines with fill-level indicator function which we have used to lend our products a unique image were looked at again. The result of this process was a reduction of this element.

Nevertheless, even with the revised geometry of the fill-level indicator the characteristic design remains clear.

Our conceptual approach to product design is not only concerned with the aesthetics of the products however, but also their functionality and construction. With creative technical input we have looked again at our accessories as a complete range and introduced product technical solutions as well as additional functional features.

For example, our wall-mounted soap dispensers are now available with three different variants of pump - for cream soap, foam soap or with disinfectant sprayer. At the same time, elimination of the gap in the cover has rendered it considerably easier to clean. The perfect implementation demonstrates a high level of technical expertise.

“The average gives the world its consistency, the exceptional its value.” (Oscar Wilde)

Under this motto we will continue to work ceaselessly in the interests of our customers and architects.

Armin Degasperi;
founder and proprietor of PROOX GmbH

Supported by:
austria wirtschafts service aws

ZERO

ZERO UNTERPUTZ / CONCEALED 5-9
ZERO HINTERSPIEGEL / BEHIND-THE-MIRROR 10-15

ONE

ONE DARK-PASSION 16-25
ONE PURE 26-38

ZERO

UNTERPUTZ

KONKURRENZLOSE ARCHITEKTURLÖSUNG
Unterputz-Papierhandtuchspender und Abfallbehälter erlauben den vollständigen Einbau in der Trockenbau-Wand, ohne dass Spenderfronten sichtbar bleiben. Trotzdem werden sie bequem mit einer einfachen Technik von vorne befüllt. Denn mittels Führungsschienen, kann die innere Spenderbox nach unten in die Füllposition geführt werden. Das ist weltweit einzigartig.

Gemeinsam mit Architekten, Trockenbauern und Designern haben wir diese Lösung für die Architekturwelt entwickelt.

ZERO - REDUKTION BRINGT GESTALTUNGSFREIRAUM

CONCEALED

UNRIVALLED ARCHITECTURAL SOLUTION
Concealed paper towel dispenser and waste bin for fitting completely into drywall constructions without the front of the dispenser remaining in view. Nonetheless refilling is easy with simple technology in the form of guide rails allowing the inner dispensing box to be lowered into the filling position.

We have developed this solution for the world of architecture together with architects, drywall construction companies and designers.

ZERO - REDUCTION PROVIDES FREEDOM OF DESIGN

ZERO

UNTERPUTZ

Die Befestigung erfolgt auf ein herkömmliches 10 cm Ständersystem. Unsere Aluschienen ermöglichen eine einfache Befestigung.

Die erste Gipskartonplatte umschließt das komplette Element und die zweite deckt die Spender-Einheit ab. Nach dem Verspachteln ist lediglich der Entnahmeschacht für das Papier mit einer 1,2 mm starken Edelstahlkante sichtbar.

CONCEALED

Attachment is by means of a conventional 10 cm stud system. Our aluminium profiles provide easy mounting.

The first plasterboard encloses the complete element and the second covers the dispenser unit. After fitting, only the withdrawal slot with a 1.2 mm wide stainless steel surround is visible.

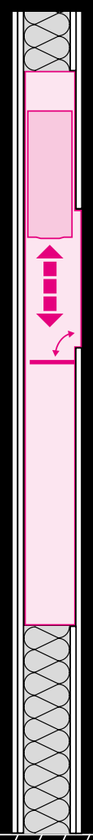

Die Module sind für einen herkömmlichen Gipskarton-Wandaufbau mit 100 mm Ständersystem mit 2 x 12,5 mm Gipskartonplatten ausgerichtet.

The modules are configured for a conventional plasterboard drywall construction with 100 mm stud system and 2 x 12.5 mm plasterboards.

Die innere Spenderbox wird versperrt und bleibt von äußeren Einflüssen unbeeindruckt in Position.

The inner dispenser box is locked and remains in position unaffected by external influences.

Zum Befüllen wird das Schloss geöffnet und die Innenbox mittels Führungsschienen nach unten geführt.

For refilling the lock is opened and the inner box lowered by means of guide rails.

UNTERPUTZ PAPIERHANDTUCHSPENDER

Unterputzelement mit innenliegender absperrbarer Papierhandtuch-Spenderbox. Durch stabile Führungsschienen kann der Spender nach unten in die Befüll-Position geführt werden. Fassungsvermögen ca. 200 - 300 Blatt Papier. Die Montage auf das Ständersystem erfolgt mittels Aluminium-Montageleisten. Der Einbau erfolgt im herkömmlichen Trockenbau in 100 mm Ständerbauweise. Gefertigt aus 1,2 mm starkem Edelstahl. Geeignet für Papiertücher mit einer Länge von ca. 215-250 mm und einer gefalteten Breite von ca. 80-95 mm.

CONCEALED PAPER TOWEL DISPENSER

Concealed element with internal lockable paper towel dispenser. By means of robust guide rails the dispenser can be lowered into the refill position. Fitting to the stud system is made using aluminium fitting rails attached. Fitting is made in conventional drywall with 100 mm stud construction. Manufactured from 1.2 mm gauge stainless steel. Suitable for paper towels with a length of approx. 215 - 250 mm and a folded width of approx. 80 - 95 mm.

Code
ZE-101

Maße / Dimensions
300 x 600 x 125 mm

NEU
NEW

UNTERPUTZ PAPIERHANDTUCH-SEIFENSPENDERKOMBINATION

Unterputzelement mit innenliegendem absperrbarem Papierhandtuch-und Seifenspender. Durch stabile Führungsschienen kann der Spender nach unten in die Befüll-Position geführt werden. Fassungsvermögen ca. 200 - 300 Blatt Papier und 1,2 Liter Seife. Montage auf das Ständersystem erfolgt mittels Aluminium-Montageleisten. Der Einbau erfolgt im herkömmlichen Trockenbau in 100 mm Ständerbauweise. Gefertigt aus 1,2 mm starkem Edelstahl. Geeignet für Papierhandtücher mit einer Länge von ca. 215-250 mm und einer gefalteten Breite von ca. 80-95 mm.

CONCEALED PAPERTOWEL-AND SOAPDISPENSER COMBINATION

Concealed papertowel- and soapdispenser combination. The dispenser is locked in the upper position with a key. By means of robust guide rails the dispenser can be lowered into the refill position. Capacity approx. 200 - 300 paper towels and 1.2 litre soap. Fitting to the stud system is made using aluminium fitting rails attached. Fitting is made in conventional drywall with 100 mm stud construction. Manufactured from 1.2 mm gauge stainless steel. Suitable for paper towels with a length of approx. 215-250 mm and a folded width of approx. 80 - 95 mm.

Code
ZE-102

Maße / Dimensions
400 x 600 x 125 mm

UNTERPUTZ KOMBINATION PAPIER-HANDTUCHSPENDER-ABFALLBEHÄLTER

Unterputzelement mit innenliegendem absperrbarem Papierhandtuchspender und Abfallbehälter mit ca. 20 L Füllmenge und für ca. 200 - 300 Blatt Papier. Durch stabile Führungsschienen kann der Spender nach unten in die Befüll-Position geführt werden. Die Montage auf das Ständersystem erfolgt mittels Aluminium-Montageleisten. Der Einbau erfolgt im herkömmlichen Trockenbau in 100 mm Ständerbauweise. Gefertigt aus 1,2 mm starkem Edelstahl. Geeignet für Papierhandtücher mit einer Länge von ca. 215-250 mm und einer gefalteten Breite von ca. 80-95 mm.

CONCEALED PAPER TOWEL DISPENSER - WASTE BIN COMBINATION

Concealed element with internal lockable paper towel dispenser and waste bin with approx. 20 l capacity. By means of robust guide rails the dispenser can be lowered into the refill position. Fitting to the stud system is made using aluminium fitting rails attached. Fitting is made in conventional drywall with 100 mm stud construction. Manufactured from 1.2 mm gauge stainless steel. Suitable for paper towels with a length of approx. 215 - 250 mm and a folded width of approx. 80 - 95 mm.

Code
ZE-201

Maße / Dimensions
300 x 1370 x 125 mm

ZERO

HINTER-SPIEGEL

AUFGERÄUMT UND ERGONOMISCH
Papierhandtuchspender und Seifenspender die hinter einem Spiegel montiert sind und dort ihre Funktion anbieten, schaffen einen aufgeräumten Waschplatz und optimale Ergonomie. Die Hinter-Spiegel-Elemente mit Seifenspender und Papierhandtuchspender aus der Linie ZERO sind genau dafür geschaffen.

ZERO - BESTE ERGONOMIE UND EINFACHE MONTAGE.

BEHIND-THE-MIRROR

UNCLUTTERED AND ERGONOMIC
Paper towel and soap dispensers which are fitted behind the mirror and fulfill their purpose there provide for an uncluttered washing area and optimum ergonomics. Behind-the-mirror elements with soap and paper towel dispensers from the ZERO line were created for exactly this reason.

ZERO - TOP ERGONOMICS AND EASE OF FITTING.

ZERO

HINTER-SPIEGEL

Die Elemente Papierhandtuchspender (in 2 Größen) und Seifen- bzw. Desinfektionsmittelspender werden hinter dem Spiegel-Vorbau montiert. Falls der Spiegel zum Nachfüllen des Verbrauchsmaterials nicht aufklappbar sein sollte, dann haben wir mit dem Liftmodul die richtige Lösung.

Zur Befüllung wird mittels hochwertigen Führungsschienen das Liftmodul nach unten geführt. Zum Schließen unterstützen Federn den Vorgang, das Modul wieder in seine Spender-Position zu bringen.

BEHIND-THE-MIRROR

The paper towel dispenser elements (available in 2 sizes) and the soap- or disinfectant dispenser are mounted behind the mirror construction. If the mirror is not to be hinged for opening in order to refill the consumables then we have the ideal solution with the lift module.

For refilling purposes the lift module is lowered by means of high-quality guide rails. In order to close it again the system supports the action of lifting the module back into its dispensing position.

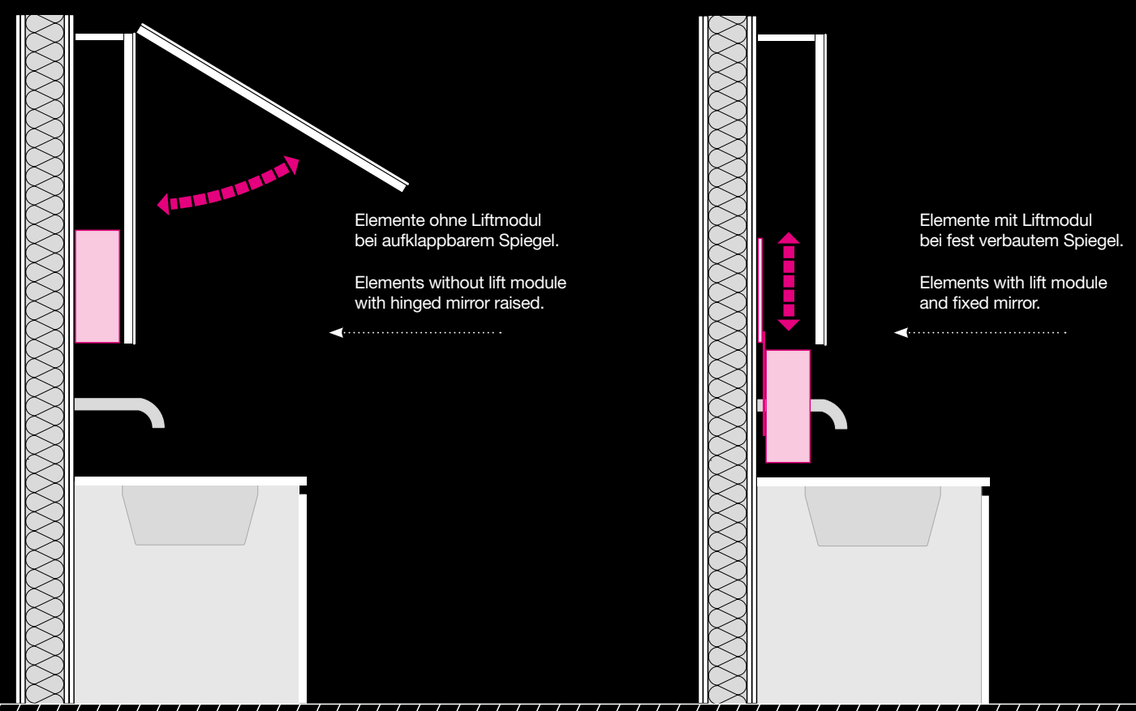

HINTER-SPIEGEL PAPIERHANDTUCHSPENDER

Papierhandtuchspender aus Edelstahl für Hinter-Spiegel-Montage. Der Spender ist mit zwei Papierbremsen und ausgeformter Entnahmelippe für eine sehr einfache Blatt-für-Blatt Entnahme ausgeführt. Fassungsvermögen für ZE-111 ca. 300-400 Papierhandtücher (450-600 für die XL-Variante). Geeignet für Papierhandtücher mit einer Länge von ca. 220-250 mm und einer gefalteten Breite von ca. 95–120 mm. Der Spender ZE-111 kann direkt an die Wand oder auf das Liftmodul ZO-117 befestigt werden (gilt wegen der Höhe nicht für ZE-111-XL - dieser ist nur für klappare Spiegel einsetzbar).

BEHIND-THE-MIRROR FITTED PAPER TOWEL DISPENSER

Paper towel dispenser in stainless steel for behind-the-mirror fitting. The dispenser is designed with two paper brakes and fully formed withdrawal lip for extremely easy sheet by sheet removal. Capacity for ZE-111 approx. 300 - 400 paper towels (450 - 600 for the XL version). Suitable for paper towels with a length of approx. 220 - 250 mm and a folded width of approx. 95 - 120 mm. The dispenser ZE-111 can be attached directly to the wall or to the lift module ZO-117 (not model ZE-111-XL - because of 450mm height).

Code
ZE-111

Maße / Dimensions
258 x 294 x 116 mm

Code
ZE-111-XL

Maße / Dimensions
258 x 450 x 116 mm

Code
ZE-112

Maße / Dimensions
258 x 294 x 95 mm

NEU
NEW

HINTER-SPIEGEL SEIFEN-, SCHAUMSEIFEN- BZW. DESINFEKTIONS-MITTEL-SPENDER

Seifen-, Schaumseifenspender bzw. Desinfektionsmittel-Sprayer mit Edelstahl-Montageplatte für Hinter-Spiegel-Montage. Der Spender kann mit herkömmlicher Seife, Schaumseife oder mit Desinfektionsmittel befüllt werden. Qualitativ sehr hochwertige tropffreie Pumpe mit Rücksaugeffekt. Das Fassungsvermögen beträgt 1,2 Liter. Der Innenbehälter kann zur Reinigung und Befüllung herausgenommen werden. Die Spender-Einheit kann direkt an die Wand oder auf die Liftmodule befestigt werden.

BEHIND-THE MIRROR LOTION-, FOAM-SOAP AND DESINFECTANT DISPENSER

Behind-the-mirror lotion-, foamsoap-dispenser or disinfectant sprayer with stainless steel mounting plate for behind-the-mirror mounting. The dispensers are able to be filled with conventional lotion, foam-soaps or disinfectants. The capacity is 1.2 litres. High quality pump with retrection function. The soap container can be removed for cleaning and refilling. The dispenser unit is able to be attached directly to the wall or to lift modules.

Code
ZE-140-LO

Maße / Dimensions
98 x 300 x 120 mm

Code
ZE-140-FO

Maße / Dimensions
98 x 300 x 120 mm

Code
ZE-140-DE

Maße / Dimensions
98 x 300 x 120 mm

NEU
NEW

HINTERSPIEGEL SEIFEN UND DESINFEKTIONSMITTEL-SPENDER FÜR MEDIZINISCHE BEREICHE

Hinter-Spiegel-Spender für Flüssigseifen und Desinfektionsmittel, 500 ml Standard Euro-Flasche. Mit Armhebelfunktion und Bedienhebellänge 214 mm, geschliffener Edelstahl, austauschbare Edelstahlpumpe mit geradem Saugrohr, einstellbare Dosierung (ca. 0,7 / 1,0 / 1,5 ml).

BEHIND-THE MIRROR SOAP AND DESINFECTANT DISPENSER FOR MEDICAL PURPOSE

Behind-the-mirror soap or disinfectant dispenser, 500 ml standard euro-bottle, also free fillable. With 214 mm long lever. Brushed stainless steel, replacable stainless steel pump and adjustable dosage (0,7 / 1,0 / 1,5 ml).

Code
ZE-150

Maße / Dimensions
91 x 225 x 211 mm

NEU
NEW

LIFTMODUL S FÜR HINTER-SPIEGEL-MONTAGE

Liftmodul für die Montage von einem Seifen- bzw. Desinfektionsmittelspender. Das Element ist aus rostfreiem Edelstahl gefertigt und wird in geschlossener Spender-Position mit einem Schlüssel gesichert. Zur Befüllung wird mittels hochwertiger Führungsschiene das Liftmodul nach unten geführt.

LIFT MODULE S FOR BEHIND-THE MIRROR-FITTING

Lift module for mounting of 1 soap- or disinfectant dispensers. The element is made of stainless steel and locked in closed dispenser position using a key. For refilling purposes the lift module is lowered by means of a high-quality guide rail.

Code
ZE-114

Maße / Dimensions
125 x 300 x 30 mm

NEU
NEW

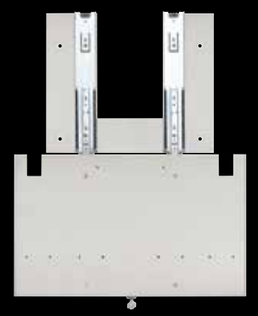

LIFTMODUL M FÜR HINTER-SPIEGEL-MONTAGE

Liftmodul für die Montage von 1 Papierhandtuchspender und zwei Seifen- bzw. Desinfektionsmittelspender. Das Element ist aus rostfreiem Edelstahl gefertigt und wird in geschlossener Spender-Position mit einem Schlüssel gesichert. Zur Befüllung wird mittels hochwertigen Führungsschienen das Liftmodul nach unten geführt.

LIFT MODULE M FOR BEHIND-THE MIRROR-FITTING

Lift module for mounting of 1 paper towel dispensers and 2 soap- or disinfectant dispensers. The element is made of stainless steel and locked in closed dispenser position using a key. For refilling purposes the lift module is lowered by means of high-quality guide rails.

Code
ZE-117

Maße / Dimensions
372 x 300 x 150 mm

NEU
NEW

LIFTMODUL XL FÜR HINTER-SPIEGEL-MONTAGE

Liftmodul für die Montage von 2 Papierhandtuchspendern und einem Seifen- bzw. Desinfektionsmittelspender. Das Element ist aus rostfreiem Edelstahl gefertigt und wird in geschlossener Spender-Position mit einem Schlüssel gesichert. Zur Befüllung wird mittels hochwertigen Führungsschienen das Liftmodul nach unten geführt.

LIFT MODULE XL FOR BEHIND-THE MIRROR-FITTING

Lift module for mounting of 2 paper towel dispensers and 1 soap- or disinfectant dispensers. The element is made of stainless steel and locked in closed dispenser position using a key. For refilling purposes the lift module is lowered by means of high-quality guide rails.

Code
ZE-119

Maße / Dimensions
680 x 300 x 30 mm

ONE DARK-PASSION

Zeitlose Eleganz. 3 mm starke Aluminiumfronten mit Glasperlen-Strahlung und schwarzer Anodisierung sorgen für Eleganz und Purismus gleichermaßen. Keine optisch störenden Funktionselemente. Trotzdem höchste Funktionalität. Im Vordergrund steht die Schaffung eines Ambientes, welches Wert auf das Besondere legt. Puristisch und reizvoll.

Aluminum frontcovers, 3mm thick in timeless anodized black; the product line stands for equal doses elegance and purism, creating an ambiance where the focus is on the exceptional. Purist and thrilling.

German Design Award NOMINEE

iF product design award 2012

ELEKTRISCHER HÄNDETROCKNER

Leistungsstarker Händetrockner aus Glasperlen-gestrahltem Aluminium, schwarz anodisiert. Front 3 mm Materialstärke. Für Wandmontage, mit berührungslosem Infrarot Annäherungs-Sensor. Luftstromstärke und Sensorbereich regulierbar. Trocknungszeit in weniger als 10 Sekunden. Lufttemperatur 55°C, Leistung Motor 500W, Leistung Heizelement 500W.

ELECTRONIC HANDDRYER

Powerful hand dryer made out of glass pearl blasted and black anodised aluminum. Cover 3mm thickness. For wall mounting, with optoelectronic sensor. Air power and detection field adjustable. Drying time less then 10 seconds. Air temperature 55°C, 500W motor, 500W heater element.

Code
DP-010

Maße / Dimensions
300 x 185 x 147 mm

NEU
NEW

PAPIERHANDTUCHSPENDER

Papierhandtuchspender aus Glasperlen-gestrahltem Aluminium, schwarz anodisiert. Front 3 mm Materialstärke. Perforierte Füllstandsanzeige. Fassungsvermögen ca. 300-400 Stück bei Papierhandtüchern mit Z-Falzung. Geeignet für Papierhandtücher mit einer Länge von ca. 220-250 mm und einer gefalteten Breite von ca. 95–120 mm.

PAPER TOWEL DISPENSER

Paper towel dispenser made out of glass pearl blasted and black anodised aluminum. Cover 3mm thickness. For wall mounting. Integrated Teflon-coated soft-slide box for easy paper dispensing. Holds 300-400 accordion-fold paper towels. Suitable for paper towels with a length of approx. 220 - 250 mm and a folded width of approx. 95 - 120 mm.

Code
DP-100*

Maße / Dimensions
300 x 322,5 x 125,5 mm

GÄSTEHANDTUCHSPENDER

Gästehandtuchspender aus Glasperlen-gestrahltem Aluminium, schwarz anodisiert. Front 3 mm Materialstärke. Ideal für klassische Gäste-Textilhandtücher mit 300 mm Breite, gerollt oder gefaltet.

CLOTH TOWEL DISPENSER

Cloth towel dispenser made out of glass pearl blasted and black anodised aluminum. Cover 3 mm thickness. For wall mounting. Perfect for classic 300mm-wide cloth towels.

Code
DP-180

Maße / Dimensions
300 x 300 x 140 mm

KOSMETIKTUCHSPENDER

Kosmetiktuchspender aus Glasperlen-gestrahltem Aluminium, schwarz anodisiert. Front 3 mm Materialstärke. Mit ovaler Öffnung zur Entnahme von handelsüblichen Kosmetiktüchern.

TISSUE DISPENSER

Tissue dispenser made out of glass pearl blasted and black anodised aluminum. Cover 3mm thickness. For wall mounting. With oval opening for dispensing standard-sized tissues.

Code
DP-190

Maße / Dimensions
260 x 136 x 84 mm

NEU
NEW

SEIFEN-, SCHAUMSEIFEN- BZW. DESINFEKTIONSMITTEL-SPENDER

Seifen-, Schaumseifenspender bzw. Desinfektionsmittel-Sprayer. Aus Aluminium schwarz anodisiert. Oberfläche Glasperlen gestrahlt. Front 3 mm Materialstärke. Drückerhebel aus Edelstahl und hochwertige Qualitäts-Seifenpumpe mit Rücksaugeffekt. Fassungsvermögen ca. 1,2 Liter.

LOTION-, FOAM-SOAP AND DESINFECTANT DISPENSER

Lotion-, foamsoap-dispenser or disinfectant sprayer made out from glass pearl blasted and black anodised aluminum. Frontcover 3mm. High quality pump with retrection function. Filling bin with lid. 1.2 litres capacity. The unit can be replaced for cleaning purpose.

Code
DP-140-LO*
Creme-Seifenspender / Lotion Dispenser
Maße / Dimensions
100 x 300 x 122 mm

Code
DP-140-FO*
Schaumseifenspender / Foam soap dispenser
Maße / Dimensions
100 x 300 x 122 mm

Code
DP-140-DE*
Desinfektionsmittelsprayer / Desinfection sprayer
Maße / Dimensions
100 x 300 x 122 mm

NEU
NEW

ABFALLBEHÄLTER 300 MM

Abfallbehälter mit 300 mm Breite aus Glasperlen-gestrahltem Aluminium, schwarz anodisiert. Front 3 mm Materialstärke. Integrierte Sackhalterung. Fassungsvermögen ca. 37 Liter. Mit integrierten Kunststofffüßen für den Einsatz als Standmodell.

WASTE BIN 300MM

Waste bin with 300mm width made out of glass pearl blasted and black anodised aluminum. Cover 3mm thickness. For wall mounting. Integrated bag holder. 37 litres capacity. With intergrated pads for floor standing use.

Code
DP-200*

Maße / Dimensions
300 x 520 x 240 mm

HYGIENE-ABFALLBEHÄLTER
MIT INTEGRIERTEM HYGIENEBEUTELSPENDER

Hygiene-Abfallbehälter mit integriertem Hygienebeutelspender aus Glasperlen-gestrahltem Aluminium, schwarz anodisiert. Front 3 mm Materialstärke. Innenliegender Aufnahmebehälter mit einem Fassungsvermögen von ca. 4 Liter. Selbstschließender Mechanismus.

SANITARY NAPKIN DISPOSAL BIN
WITH INTEGRATED BAG DISPENSER

Sanitary napkin disposal bin with integrated bag dispenser. Made out of glass pearl blasted and black anodised aluminum. Cover 3mm thickness. For wall mounting. Including bin with 4 litres capacity. Self-closing mechanism.

Code
DP-400

Maße / Dimensions
300 x 310 x 91 mm

WC-BÜRSTENGARNITUR

WC-Bürstengarnitur PROOX aus Glasperlen-gestrahltem Aluminium, schwarz anodisiert. Front 3 mm Materialstärke und rundum geschlossen. Griff mit auswechselbarem schwarzem WC-Bürstenkopf. Kunststoffeinsatz mit Trockenbereich für WC-Bürste.

TOILET BRUSH HOLDER

Toilet brush holder made out of glass pearl blasted and black anodised aluminum. 3mm thickness, covered all around. For wall mounting. Including plastic bin with dry area. Brush handle made out of stainless steel and black brush head.

Code
DP-500

Maße / Dimensions
85 x 203 x 89 mm (total 404 mm)

* Das leicht geänderte Design bzw. die neue Konstruktion dieses Artikels wird im Laufe des Jahres die bisherige Ausführung ablösen.
The design change resp. The new construction of this item will replace the recent one during this year.

NEU
NEW

DOPPELTER WC-ROLLENHALTER
Doppelter WC-Rollenhalter aus Glasperlen-gestrahltem Aluminium, schwarz anodisiert. Front 3 mm Materialstärke. Für zwei Rollen bis max. 140 mm Breite und 130 mm Durchmesser. Mit Nachrückmechanismus für zweite Rolle.

DOUBLE TOILET ROLL HOLDER
Double toilet roll holder made out of glass pearl blasted and black anodised aluminum. Cover 3mm thickness. For wall mounting. For two rolls with max. 140mm width and 130mm diameter. Second roll drops into position when first is finished.

Code
DP-300*

Maße / Dimensions
150 x 310 x 140 mm

EINFACHER WC-ROLLENHALTER
Einfacher WC-Rollenhalter aus Glasperlen-gestrahltem Aluminium, schwarz anodisiert. Für Rollen bis maximal 105 mm Breite und mindestens 25 mm Kerndurchmesser. Mit verdeckter Befestigung.

SINGLE TOILET ROLL HOLDER
Single toilet roll holder completely machined from glass pearl blasted and black anodised aluminum. For rolls with max. 105mm width and minimum 25mm tube diameter. Including concealed mounting system.

Code
DP-380

Maße / Dimensions
112 x 105 x 35 mm

EINFACHER WC-ROLLENHALTER „EXTRA STRONG“
Einfacher WC-Rollenhalter „extra strong“ aus Glasperlen-gestrahltem Aluminium, schwarz anodisiert. Für Rollen bis maximal 105 mm Breite und mindestens 35 mm Kerndurchmesser. Mit verdeckter Befestigung.

SINGLE TOILET ROLL HOLDER „EXTRA STRONG“
Very strong single toilet roll holder made from glass pearl blasted and black anodised aluminum. For toilet rolls with a maximum width of 105mm and a minimum core diameter of 35mm. Including concealed mounting system.

Code
DP-385

Maße / Dimensions
115 x 111 x 40 mm

RESERVE-ROLLENHALTER FÜR 2 ROLLEN
Reserve-Rollenhalter aus Glasperlen-gestrahltem Aluminium, schwarz anodisiert. Für zwei Rollen mit mindestens 13 mm Kerndurchmesser. Mit verdeckter Befestigung.

SPARE ROLL HOLDER FOR 2 ROLLS
Spare roll holder completely machined from glass pearl blasted and black anodised aluminum. For wall mounting. For two rolls with minimum 13mm tube diameter. Including concealed mounting system.

Code
DP-390

Maße / Dimensions
30 x 151 x 125 mm

RESERVE-ROLLENHALTER FÜR 3 ROLLEN
Reserve-Rollenhalter aus Glasperlen-gestrahltem Aluminium, schwarz anodisiert. Front 3 mm Materialstärke. Für 3 WC-Rollen.

SPARE ROLL HOLDER FOR 3 ROLLS
Spare roll holder made out from glass pearl blasted and black anodised aluminum. For wall mounting. Surface with fine brushed structure. Cover 3mm thickness. For three toilet rolls.

Code
DP-393

Maße / Dimensions
125 x 300 x 125 mm

KLEIDERHAKEN FLACH
Kleiderhaken aus Glasperlen-gestrahltem Aluminium, schwarz anodisiert. Mit Einkerbung und verdeckter Befestigung.

CLOTHES HOOK FLAT
Clothes hook completely machined out from glass pearl blasted and black anodised aluminum. With indentation. Including concealed mounting system.

Code
DP-560

Maße / Dimensions
22 x 12 x 60 mm

KLEIDERHAKEN RUND
Kleiderhaken aus Glasperlen-gestrahltem Aluminium, schwarz anodisiert. Mit Einkerbung und verdeckter Befestigung. Wird auf Adapterschraube aufgeschraubt und kann dadurch bei Bedarf (Diebstahlsicherung) mit Loctite gesichert werden.

CLOTHES HOOK ROUND
Clothes hook for wall mounting. With indentation. The screw has a male threaded portion that mates with a threaded hole in the rear of the hook for a concealed mounting system. Can be glued with Loctite for secure fixing, if required.

Code
DP-565

Maße / Dimensions
Ø 20 x 30 mm

inspired by
Eichinger Offices, Vienna

HANDTASCHEN- UND MANTELHAKEN
Handtaschen- und Mantelhaken aus Glasperlen-gestrahltem Aluminium, schwarz anodisiert. Mit Einkerbung und verdeckter Befestigung. Wird auf Adapterschraube aufgeschraubt und kann dadurch bei Bedarf (Diebstahlsicherung) mit Loctite gesichert werden.

BAG- AND CLOTHES-HOOK
Bag- and clothes hook for wall mounting. With indentation. The screw has a male threaded portion that mates with a threaded hole in the rear of the hook for a concealed mounting system. Can be glued with Loctite for secure fixing, if required.

Code
DP-568

Maße / Dimensions
Ø 20 x 50 mm

* Das leicht geänderte Design bzw. die neue Konstruktion dieses Artikels wird im Laufe des Jahres die bisherige Ausführung ablösen.
The design change resp. The new construction of this item will replace the recent one during this year.

PIKTOGRAMM „HERREN WC“
Piktogramm „Herren-WC“. Gelasertes und freigestelltes Element. Trägermaterial ist Edelstahl, Oberfläche ist schwarz pulverbeschichtet mit feiner Sandstrahl-Struktur. Wird auf WC-Tür aufgeklebt. Selbstklebend inkl. Montageschablone.

PICTOGRAM, BATHROOM DOOR SIGN „MEN“
Laser cut pictogram, bathroom door sign “men“ black coated. Double-sided adhesive tape fitted to the reverse side. Mounting template is included.

Code
DP-810

Maße / Dimensions
47 x 110 x 1,5 mm

PIKTOGRAMM „DAMEN WC“
Piktogramm „Damen-WC“. Gelasertes und freigestelltes Element. Trägermaterial ist Edelstahl, Oberfläche ist schwarz pulverbeschichtet mit feiner Sandstrahl-Struktur. Wird auf WC-Tür aufgeklebt. Selbstklebend inkl. Montageschablone.

PICTOGRAM, BATHROOM DOOR SIGN „WOMEN“
Laser cut pictogram, bathroom door sign “women“ black coated. Double-sided adhesive tape fitted to the reverse side. Mounting template is included.

Code
DP-811

Maße / Dimensions
69 x 104 x 1,5 mm

PIKTOGRAMM „BARRIEREFREIES WC“
Piktogramm „Barrierefreies WC“. Gelasertes und freigestelltes Element. Trägermaterial ist Edelstahl, Oberfläche ist schwarz pulverbeschichtet mit feiner Sandstrahl-Struktur. Wird auf WC-Tür aufgeklebt. Selbstklebend inkl. Montageschablone.

PICTOGRAM „BATHROOM FOR THE DISABLED“
Laser cut pictogram, bathroom door sign “disabled“ black coated. Double-sided adhesive tape fitted to the reverse side. Mounting template is included.

Code
DP-812

Maße / Dimensions
58 x 103 x 1,5 mm

PIKTOGRAMM „WICKELRAUM“
Piktogramm „Wickelraum“. Gelasertes und freigestelltes Element. Trägermaterial ist Edelstahl, Oberfläche ist schwarz pulverbeschichtet mit feiner Sandstrahl-Struktur. Wird auf WC-Tür aufgeklebt. Selbstklebend inkl. Montageschablone.

PICTOGRAM, BATHROOM DOOR SIGN „BABY CARE“
Laser cut pictogram, bathroom door sign “baby-care“ black coated. Double-sided adhesive tape fitted to the reverse side. Mounting template is included.

Code
DP-813

Maße / Dimensions
32 x 75 x 1,5 mm

PIKTOGRAMM „PFEIL“
Piktogramm „Pfeil“, schwarz pulverbeschichtet. Gelasertes und freigestelltes Element. Selbstklebend. Wird auf WC-Tür aufgeklebt. Montageschablone im Lieferumfang.

PICTOGRAM „ARROW“
Laser cut pictogram „arrow“ black coated. Double-sided adhesive tape fitted to the reverse side. Mounting template is included.

Code
DP-817

Maße / Dimensions
150 x 30 x 1,5 mm

TÜRSTOPPER
Türstopper aus Glasperlen-gestrahltem Aluminium, schwarz anodisiert. Wird auf Adapterschraube aufgeschraubt und kann dadurch bei Bedarf (Diebstahlsicherung) mit Loctite zusätzlich gesichert werden.

DOOR STOPPER
Door stopper for wall mounting. The screw has a male threaded portion that mates with a threaded hole in the rear of the door stopper for a concealed mounting system. Can be glued with Loctite for secure fixing, if required.

Code
DP-590

Maße / Dimensions
Ø 20 x 83 mm

NEU
NEW

HANDTASCHEN- UND MANTELHAKEN MIT TÜRSTOPPER-FUNKTION
Handtaschen- und Mantelhaken mit Türstopper-Funktion. Für Wandmontage. Aus schwarz anodisiertem Aluminium. Oberfläche Glasperlen gestrahlt. Wird auf Adapterschraube aufgeschraubt und kann dadurch bei Bedarf (Diebstahlsicherung) mit Loctite gesichert werden.

BAG- AND CLOTHES-HOOK WITH DOOR-STOPPER-FUNCTION
Bag- and clothes hook with door-stopper-function made out from glass pearl blasted and black anodised aluminum. Can be glued with Loctite for secure fixing, if required.

Code
DP-592

Maße / Dimensions
Ø 20 / 113 mm

DUSCHABLAGE 300 MM
Duschablage 300 mm aus Einscheiben-Sicherheitsglas. Farbe Schwarz - Siebdruck. Gerundete Kanten. Mit 300 mm Länge. Inkl. 2 Montageelemente aus Edelstahl.

SHOWER SHELF 300MM
Shower shelf 300mm PROOX ONE pure made from safety glass. Black silkscreen print on reverse side. Rounded corners. Including mounting brackets in stainless steel.

Code
DP-603-B

Maße / Dimensions
300 x 16 x 100 mm

NEU
NEW

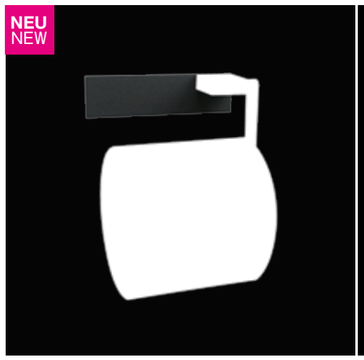

KLEBEBLECH FÜR EINFACHEN WC-ROLLENHALTER DP-380 / DP-385

Klebeblech aus Edelstahl 4 mm, schwarz pulverbeschichtet, für Montage von PROOX Accessoires auf Glaswänden. Passend zu einfachen WC-Rollenhaltern DP-380 bzw. DP-385. Glaskleber ist im Lieferumfang nicht enthalten.

Code
E-382-DP

Maße / Dimensions
11,2 x 3 x 1,5 mm

PLATE TO GLUE SINGLE TOILET ROLL HOLDER DP-380 / DP-385

Plate made out of stainless steel 4 mm, blach powdercoated. To glue PROOX accessories onto glass walls. Fits for single toilet roll holder DP-380 and DP-385. Glue is not included.

Code
E-385-DP

Maße / Dimensions
10,7 x 3 x 1,5 mm

NEU
NEW

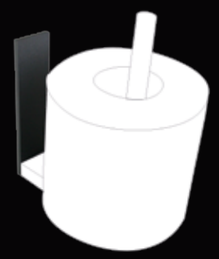

KLEBEBLECH SCHWARZ FÜR RESERVE-ROLLENHALTER DP-390

Klebeblech aus Edelstahl 4 mm, schwarz pulverbeschichtet, für Montage von PROOX Accessoires auf Glaswänden. Passend zu Reserve-Rollenhaltern DP-390. Glaskleber ist im Lieferumfang nicht enthalten.

PLATE IN BLACK TO GLUE SPARE ROLL HOLDER DP-390

Plate made out of stainless steel 4mm, black powdercoated. To glue PROOX accessories onto walls. Plate for spare roll holder DP-390. Glue is not included.

Code
E-395-DP

Maße / Dimensions
3 x 11 x 2 mm

NEU
NEW

KLEBEBLECH SCHWARZ FÜR PROOX KLEIDERHAKEN UND TÜRSTOPPER

Klebeblech aus Edelstahl 4 mm, schwarz pulverbeschichtet für Montage von PROOX Accessoires auf Glaswänden. Passend zu allen Kleiderhaken und Türstoppern der Marke PROOX Modelle DP-560, DP-565, DP-568, DP-590, DP-592. Glaskleber ist im Lieferumfang nicht enthalten.

PICTOGRAM „BATHROOM FOR THE DISABLED“

Plate made out of stainless steel 4mm, black powdercoated. To glue PROOX accessories onto walls. Plate for round clothes hook and door stopper DP-560, DP-565, DP-568, DP-590, DP-592. Glue is not included.

Code
E-566-DP

Maße / Dimensions
Ø 35 mm x 15 mm

ONE PURE

Reduktion auf das Wesentliche. Für PROOX bedeutet dies reinste und pure Edelstahlfronten, gepaart mit höchster Gestaltungsqualität. Die Formgebung folgt einer klaren Linie. Kein Logo, kein sichtbares Schloss. Die perforierten Füllstandanzeigen als puristisches Merkmal vervollkommnen das selbstbewusste Understatement.

Reduction to the essential: For us that means the cleanest, purest stainless steel fronts and the maximum design quality. The form runs in clear lines. Perforated fill level display as a minimalist design elements round out the self-confident statement by the entire product line.

ELEKTRISCHER HÄNDETROCKNER

Leistungsstarker Händetrockner aus Edelstahl, Oberfläche matt gebürstet. Front 1,5 mm Materialstärke. Für Wandmontage, mit berührungslosem Infrarot Annäherungs-Sensor. Luftstromstärke und Sensorbereich regulierbar. Trocknungszeit in weniger als 10 Sekunden. Lufttemperatur 55°C, Leistung Motor 500W, Leistung Heizelement 500W.

ELECTRONIC HANDDRYER

Powerful hand dryer made out of stainless steel. Surface with fine brushed structure. Cover 1.5mm thickness. For wall mounting, with optoelectronic sensor. Air power and detection field adjustable. Drying time less then 10 seconds. Air temperature 55°C, 500W motor, 500W heater element.

Code
PU-010

Maße / Dimensions
300 x 185 x 147 mm

NEU
NEW

PAPIERHANDTUCHSPENDER

Papierhandtuchspender aus Edelstahl, Oberfläche matt gebürstet, Front 1,5 mm Materialstärke. Integrierte Teflon beschichtete Soft-Slide-Box für einfache Papierentnahme. Fassungsvermögen ca. 300-400 Stück bei Papierhandtüchern mit Z-Falzung. Geeignet für Papierhandtücher mit einer Länge von ca. 220-250 mm und einer gefalteten Breite von ca. 95–120 mm.

PAPER TOWEL DISPENSER

Paper towel dispenser made out of stainless steel. Surface with fine brushed structure. Cover 1,5mm thickness. For wall mounting. Integrated Teflon-coated soft-slide box for easy paper dispensing. Holds 300-400 accordion-fold paper towels. Suitable for paper towels with a length of approx. 220 - 250 mm and a folded width of approx. 95 - 120 mm.

Code
PU-100

Maße / Dimensions
300 x 322,5 x 125,5 mm

PAPIERHANDTUCH- UND SEIFENSPENDER

Papierhandtuchspender- und Seifenspender Kombination aus Edelstahl, matt gebürstet, für Wandmontage. Front 1,5 mm Materialstärke. Integrierte Teflon beschichtete Soft-Slide-Box für einfache Papierentnahme. Drückerhebel aus Edelstahl und hochwertige Qualitäts-Seifenpumpe. Fassungsvermögen des Nachfüllbehälters ca. 1,2 Liter.

PAPERTOWEL- AND SOAP-DISPENSER

Paper-towel and soap-dispenser combination made out of stainless steel. Surface with fine brushed structure. Cover 1.5mm thickness. Perforated fill level indicator with 4mm drillings. Integrated Teflon-coated soft-slide box for easy paper dispensing. High quality pump. Soap container with 1.2 litres capacity and lid.

Code
PU-120

Maße / Dimensions
400 x 300 x 123 mm

GÄSTEHANDTUCHSPENDER

Gästehandtuchspender aus Edelstahl für Wandmontage. Oberfläche matt gebürstet. Front 1,5 mm Materialstärke. Ideal für klassische Gäste-Textilhandtücher mit 300 mm Breite, gerollt oder gefaltet.

CLOTH TOWEL DISPENSER

Cloth towel dispenser made out of stainless steel. Surface with fine brushed structure. Cover 1.5mm thickness. For wall mounting. Perfect for classic 300mm-wide cloth towels.

Code
PU-180

Maße / Dimensions
300 x 300 x 140 mm

KOSMETIKTUCHSPENDER

Kosmetiktuchspender aus Edelstahl für Wandmontage. Oberfläche matt gebürstet. Front 1,5 mm Materialstärke. Mit ovaler Öffnung zur Entnahme von handelsüblichen Kosmetiktüchern.

TISSUE DISPENSER

Tissue dispenser made out of stainless steel. Surface with fine brushed structure. Cover 1.5mm thickness. For wall mounting. With oval opening for dispensing standard-sized tissues.

Code
PU-190

Maße / Dimensions
260 x 136 x 85 mm

NEU
NEW

PAPIERHANDTUCHSPENDER

Papierhandtuchspender nach oben offen. Kleine oder große Ausführung. Für Wandmontage. Aus Edelstahl. Oberfläche matt gebürstet. Front 1,5 mm Materialstärke. Fassungsvermögen ca. 400 Stück (PU-105) bzw. 200 Stück (PU-105-S) bei Papierhandtüchern mit Z-Falzung.

PAPER TOWEL DISPENSER

Paper towel dispenser, open on top. Made out of stainless steel. Surface with fine brushed structure. Cover 1.5 mm thickness. Intended for wall mounting. Small and large version. Holds approx. 400 pieces (PU-105) resp. 200 pieces (PU-105-S) accordion-fold paper towels.

Code
PU-105

Maße / Dimensions
260 x 300 x 115 mm

Code
PU-105-S

Maße / Dimensions
260 x 135 x 115 mm

NEU
NEW

SEIFEN-, SCHAUMSEIFEN- BZW. DESINFEKTIONSMITTEL-SPENDER

Seifen-, Schaumseifenspender bzw. Desinfektionsmittel-Sprayer aus Edelstahl. Front 1,5 mm Materialstärke. Mit hochwertiger Qualitäts-Seifenpumpe mit Rücksaugeffekt. Fassungsvermögen ca. 1,2 Liter. Füllbehälter mit Deckel herausnehmbar zum Reinigen.

LOTION-, FOAM-SOAP AND DESINFECTANT DISPENSER

Lotion-, foamsoap-dispenser or disinfectant sprayer made out of stainless steel. Surface with fine brushed structure. Cover 1,5mm thickness. High quality pump with retrection function. 1.2 litres capacity. The unit can be replaced for cleaning purpose.

Code
PU-140-LO*
Creme-Seifenspender / Lotion Dispenser
Maße / Dimensions
100 x 300 x 122 mm

Code
PU-140-FO*
Schaumseifenspender / Foam soap dispenser
Maße / Dimensions
100 x 300 x 122 mm

Code
PU-140-DE*
Desinfektionsmittelsprayer / Desinfection sprayer
Maße / Dimensions
100 x 300 x 122 mm

NEU
NEW

TISCH-SEIFENSPENDER KLEIN

Tisch-Seifenspender klein mit funktionalem Design. In Edelstahl (PU-148-ST) und in verchromter (PU-148-CR) Ausführung. Bewährte Pumpentechnik. Kann zur Reinigung und Befüllung von oben entnommen werden. Fassungsvermögen des Nachfüllbehälters ca. 250 ml. Inkl. Montagezubehör.

COUNTERTOP SOAP-DISPENSER SMALL

Countertop soap dispenser. In stainless steel (PU-148-ST) or chrome plated (PU-148-CR) available. Pump can be taken out from the top for cleaning and filling. Contains 0.25 litre bottle and mounting parts.

Code
PU-148-CR

Maße / Dimensions
Ø 50 mm, Höhe 90 mm

Code
PU-148-ST

Maße / Dimensions
Ø 50 mm, Höhe 90 mm

* Das leicht geänderte Design bzw. die neue Konstruktion dieses Artikels wird im Laufe des Jahres die bisherige Ausführung ablösen.
The design change resp. The new construction of this item will replace the recent one during this year.

TISCH-SEIFENSPENDER
Verchromter Tisch-Seifenspender. Länge Auslauf: 140 mm. Sehr stabile Metallpumpe mit diebstahlsicherer Montage. Kann zur Reinigung und Befüllung von oben entnommen werden. Fassungsvermögen ca. 1 Liter. Inkl. Schlauch mit 1,5 m zur direkten Entnahme aus Seifenkanister.

COUNTERTOP SOAP-DISPENSER
Countertop soap dispenser, chrome plated. Outlet with 140mm length. Very solid vandal protected metal pump. Head can be taken off for cleaning and filling. Contains 1 litre bottle and tube with 1.5m for soap canister.

Code
PU-145

Maße / Dimensions
Ø 45 mm x 80 mm

NEU
NEW

WANDHALTERUNG FÜR 5 ODER 10 LITER KANISTER AUS EDELSTAHL
Wandhalterung aus Edelstahl für 5 oder 10 Liter Kanister. Oberfläche matt gebürstet. Für Wandmontage. 1,5 mm Materialstärke.

WALL-BRACKET FOR 5 OR 10-LITRE SOAP CONTAINER MADE FROM STAINLESS STEEL
Wall-bracket for 5 or 10-litre soap container. Made out of stainless steel. Surface with fine brushed structure. 1.5 mm thickness. Intended for wall mounting.

Code
E-147-10L

Maße / Dimensions
240 x 300 x 195 mm

Code
E-147-5L

Maße / Dimensions
200 x 250 x 150 mm

ABFALL-ABWURFHÜLSE
Abfall-Abwurfhülse aus Edelstahl für Waschtischeinbau von oben oder unten. Oberfläche matt gebürstet. Ca. 1 mm Materialstärke. Mit gebördeltem Rand.

CIRCULAR WASTE CHUTE
Circular waste chute made out of stainless steel. For top or underneath mounting on counters.

Code
PU-280

Maße / Dimensions
Ø außen 145 mm, Ø innen 129 mm
x 120 mm

ABFALLBEHÄLTER 400 MM
Abfallbehälter mit 400 mm Breite aus Edelstahl für Wandmontage. Oberfläche matt gebürstet. Front 1,5 mm Materialstärke. Integrierte Sackhalterung. Fassungsvermögen ca. 37 Liter. Optional als Standmodell erhältlich.

WASTE BIN 400MM
Waste bin with 400mm width made out of stainless steel. Surface with fine brushed structure. Cover 1.5mm thickness. For wall mounting. Integrated bag holder. 37 litres capacity. Floor standing model is optional available.

Code
PU-240

Maße / Dimensions
400 x 520 x 180 mm

NEU
NEW

ABFALLBEHÄLTER 300 MM
Abfallbehälter mit 300 mm Breite aus Edelstahl für Wandmontage. Oberfläche matt gebürstet. Front 1,5 mm Materialstärke. Integrierte Sackhalterung. Fassungsvermögen ca. 37 Liter. Mit integrierten Kunststofffüßen für den Einsatz als Standmodell.

WASTE BIN 300MM
Waste bin with 300mm width made out of stainless steel. Surface with fine brushed structure. Cover 1.5 mm thickness. For wall mounting. Integrated bag holder. 37 litres capacity. With intergrated pads for floor standing use.

Code
PU-200*

Maße / Dimensions
300 x 520 x 240 mm

DRAHTKORB 74 LITER
Abfalldrahtkorb aus Edelstahl. Für Wandmontage oder frei bodenstehend. Nach unten verjüngend. Sehr starke Ausführung. Oberfläche elektrolytisch poliert. Für Aufputzmontage. Fassungsvermögen ca. 74 Liter. Inkl. Edelstahlhaken, Edelstahlschrauben und Dübel.

WIRE BASKET 74 LITRES
Wire basket made out of stainless steel. For floor standing or wall mounting. Strong and solid execution. Stainless steel electrolytic polished. Intended for wall mounting. 74 litres capacity. Includes stainless steel screws and anchors.

Code
PU-260

Maße / Dimensions
438 x 600 x 350 mm

DRAHTKORB 72 UND 31 LITER
Drahtkorb für Wandmontage oder frei bodenstehend. Aus Edelstahl. Oberfläche elektrolytisch poliert.

WIRE BASKET 72 AND 31 LITRES
Wire basket made out of stainless steel electrolytic polished. For floor standing or wall mounting.

Code
PU-261 (72 L)
PU-265 (31 L)

Maße / Dimensions
PU-261: 400 x 600 x 300 mm
PU-265: 350 x 450 x 200 mm

HYGIENE-ABFALLBEHÄLTER
MIT INTEGRIERTEM HYGIENEBEUTELSPENDER
Hygiene-Abfallbehälter mit integriertem Hygienebeutelspender aus Edelstahl für Wandmontage. Oberfläche matt gebürstet. Front 1,5 mm Materialstärke. Innenliegender Aufnahmebehälter mit einem Fassungsvermögen von ca. 4 Liter. Selbstschließender Mechanismus.

SANITARY NAPKIN DISPOSAL BIN
WITH INTEGRATED BAG DISPENSER
Sanitary napkin disposal bin with integrated bag dispenser. Made out of stainless steel. Surface with fine brushed structure. Cover 1.5mm thickness. For wall mounting. Including bin with 4 litres capacity. Self-closing mechanism.

Code
PU-400

Maße / Dimensions
300 x 310 x 91 mm

* Das leicht geänderte Design bzw. die neue Konstruktion dieses Artikels wird im Laufe des Jahres die bisherige Ausführung ablösen.
The design change resp. The new construction of this item will replace the recent one during this year.

WC-BÜRSTENGARNITUR
WC-Bürstengarnitur aus Edelstahl für Wandmontage. Oberfläche matt gebürstet. Front 1,5 mm Materialstärke und rundum geschlossen. Griff aus gebürstetem Edelstahl und auswechselbaren schwarzen WC-Bürstenkopf. Kunststoffeinsatz mit Trockenbereich für die WC-Bürste.

TOILET BRUSH HOLDER
Toilet brush holder made out of stainless steel. Surface with fine brushed structure. 1.5mm thickness, covered all around. For wall mounting. Including plastic bin with dry area. Brush handle made out of stainless steel and black brush head.

Code
PU-500

Maße / Dimensions
85 x 203 x 89 mm (total 404 mm)

NEU
NEW

DOPPELTER WC-ROLLENHALTER
Doppelter WC-Rollenhalter aus Edelstahl, für Wandmontage. Oberfläche matt gebürstet. Front 1,5 mm Materialstärke. Für zwei Rollen bis max. 140 mm Breite und 130 mm Durchmesser. Mit Nachrückmechanismus für zweite Rolle.

DOUBLE TOILET ROLL HOLDER
Double toilet roll holder made out of stainless steel. Surface with fine brushed structure. Cover 1.5mm thickness. For wall mounting. For two rolls with max. 140mm width and 130mm diameter. Second roll drops into position when first is finished.

Code
PU-300*

Maße / Dimensions
150 x 310 x 140 mm

WC-GROSSROLLENHALTER
WC-Großrollenhalter aus Edelstahl für Wandmontage. Oberfläche matt gebürstet. Für WC-Großrollen bis max. 270 mm Durchmesser. Abrisskante bei der Entnahmeöffnung.

JUMBO TOILET ROLL HOLDER
Jumbo toilet roll holder made out of stainles steel. Surface with fine brushed structure. For wall mounting. For jumbo rolls with max. 270mm diameter.

Code
PU-350

Maße / Dimensions
Ø 276 / 122 mm

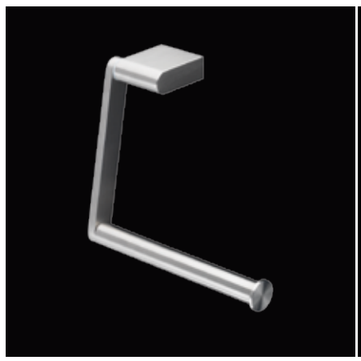

EINFACHER WC-ROLLENHALTER
Einfacher WC-Rollenhalter aus Edelstahl für Wandmontage. Oberfläche matt gebürstet. Für Rollen bis maximal 105 mm Breite und mindestens 25 mm Kerndurchmesser. Mit verdeckter Befestigung.

SINGLE TOILET ROLL HOLDER
Single toilet roll holder completely machined from full stainless steel. For wall mounting. For rolls with max. 105mm width and minimum 25mm tube diameter. Including concealed mounting system.

Code
PU-380

Maße / Dimensions
112 x 105 x 35 mm

EINFACHER WC-ROLLENHALTER „EXTRA STRONG“
Einfacher WC-Rollenhalter „extra strong“ aus Edelstahl für Wandmontage. Oberfläche matt gebürstet. Für Rollen bis maximal 105 mm Breite und mindestens 35 mm Kerndurchmesser. Mit verdeckter Befestigung.

SINGLE TOILET ROLL HOLDER „EXTRA STRONG“
Very strong single toilet roll holder made from machined stainless steel. For wall mounting. For toilet rolls with a maximum width of 105mm and a minimum core diameter of 35mm. Including concealed mounting system.

Code
PU-385

Maße / Dimensions
115 x 111 x 40 mm

NEU
NEW

ZWEIFACHER WC-PAPIER- UND RESERVEROLLENHALTER
Zweifacher WC-Papier- und Reserverollenhalter im Querformat. Aus Edelstahl. Oberfläche matt gebürstet. 1,5 mm Materialstärke. Für zwei herkömmliche WC-Rollen mit maximalem Durchmesser von 125 mm.

DOUBLE TOILET PAPER- AND SPARE ROLL HOLDER
Double toiletpaper- and spare-roll-holder rectangular shapped. Surface with fine brushed structure. 1.5 mm material-thickness. Contains two standard toiletpaper-rolls with maximum diameter of 125 mm.

Code
PU-382

Maße / Dimensions
200 x 125 x 125 mm

NEU
NEW

DREIFACHER WC-PAPIER- UND RESERVEROLLENHALTER
Dreifacher WC-Papier- und Reserverollenhalter im Querformat. Aus Edelstahl. Oberfläche matt gebürstet. 1,5 mm Materialstärke. Für 3 herkömmliche WC-Rollen mit maximalem Durchmesser von ca. 125 mm.

TRIPLE TOILET PAPER- AND SPARE ROLL HOLDER
Triple toiletpaper- and spare-roll-holder rectangular shapped. Made out of stainless steel. Surface with fine brushed structure. 1.5 mm material-thickness. Contains 3 standard toiletpaper-rolls with maximum diameter of ca. 125 mm.

Code
PU-383

Maße / Dimensions
300 x 125 x 135 mm

RESERVE-ROLLENHALTER FÜR 2 ROLLEN
Reserve-Rollenhalter aus Edelstahl für Wandmontage. Oberfläche matt gebürstet. Für zwei Rollen mit mindestens 13 mm Kerndurchmesser. Mit verdeckter Befestigung.

SPARE ROLL HOLDER FOR 2 ROLLS
Spare roll holder completely machined out of full stainless steel. For wall mounting. For two rolls with minimum 13mm tube diameter. Including concealed mounting system.

Code
PU-390

Maße / Dimensions
30 x 151 x 125 mm

* Das leicht geänderte Design bzw. die neue Konstruktion dieses Artikels wird im Laufe des Jahres die bisherige Ausführung ablösen.
The design change resp. The new construction of this item will replace the recent one during this year.

RESERVE-ROLLENHALTER FÜR 3 ROLLEN

Reserve-Rollenhalter aus Edelstahl für Wandmontage. Oberfläche matt gebürstet. Front 1,5 mm Materialstärke. Für 3 WC-Rollen.

SPARE ROLL HOLDER FOR 3 ROLLS

Spare roll holder made out of stainless steel. For wall mounting. Surface with fine brushed structure. Cover 1.5mm thickness. For three toilet rolls.

Code
PU-393

Maße / Dimensions
125 x 300 x 125 mm

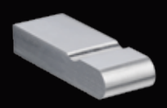

KLEIDERHAKEN FLACH

Kleiderhaken aus Edelstahl für Wandmontage. Oberfläche matt gebürstet. Mit Einkerbung und verdeckter Befestigung.

CLOTHES HOOK FLAT

Clothes hook completely machined out of full stainless steel. For wall mounting. With indentation. Including concealed mounting system.

Code
PU-560

Maße / Dimensions
22 x 12 x 60 mm

KLEIDERHAKEN RUND

Kleiderhaken aus Edelstahl für Wandmontage. Oberfläche matt gebürstet. Mit Einkerbung und verdeckter Befestigung. Wird auf Adapterschraube aufgeschraubt und kann dadurch bei Bedarf (Diebstahlsicherung) mit Loctite gesichert werden.

CLOTHES HOOK ROUND

Clothes hook for wall mounting. With indentation. The screw has a male threaded portion that mates with a threaded hole in the rear of the hook for a concealed mounting system. Can be glued with Loctite for secure fixing, if required.

Code
PU-565

Maße / Dimensions
Ø 20 / 30 mm

inspired by
Eichinger Offices, Vienna

HANDTASCHEN- UND MANTELHAKEN

Handtaschen- und Mantelhaken aus Edelstahl für Wandmontage. Oberfläche matt gebürstet. Mit Einkerbung und verdeckter Befestigung. Wird auf Adapterschraube aufgeschraubt und kann dadurch bei Bedarf (Diebstahlsicherung) mit Loctite gesichert werden.

BAG- AND CLOTHES-HOOK

Bag- and clothes hook for wall mounting. The screw has a male threaded portion that mates with a threaded hole in the rear of the hook for a concealed mounting system. Can be glued with Loctite for secure fixing, if required.

Code
PU-568

Maße / Dimensions
Ø 20 / 50 mm

PIKTOGRAMM „PFEIL“

Piktogramm „Pfeil“ aus Edelstahl. Oberfläche matt gebürstet. Gelasertes und freigestelltes Element. Selbstklebend. Wird auf WC-Tür aufgeklebt. Montageschablone im Lieferumfang.

PICTOGRAM „ARROW“

Laser cut pictogram „arrow“ made from stainless steel. Brushed finished surface. Double-sided adhesive tape fitted to the reverse side. Mounting template is included.

Code
PU-817

Maße / Dimensions
150 x 30 x 1,5 mm

PIKTOGRAMM „HERREN WC“

Piktogramm „Herren-WC“ aus Edelstahl. Oberfläche matt gebürstet. Gelasertes und freigestelltes Element. Selbstklebend. Wird auf WC-Tür aufgeklebt. Montageschablone im Lieferumfang.

PICTOGRAM, BATHROOM DOOR SIGN „MEN“

Laser cut pictogram, bathroom door sign “men“ made from stainless steel. Brushed finished surface. Double-sided adhesive tape fitted to the reverse side. Mounting template is included.

Code
PU-810

Maße / Dimensions
47 x 110 x 1,5 mm

PIKTOGRAMM „DAMEN WC“

Piktogramm „Damen-WC“ aus Edelstahl. Oberfläche matt gebürstet. Gelasertes und freigestelltes Element. Selbstklebend. Wird auf WC-Tür aufgeklebt. Montageschablone im Lieferumfang.

PICTOGRAM, BATHROOM DOOR SIGN „WOMEN“

Laser cut pictogram, bathroom door sign “women“ made from stainless steel. Brushed finished surface. Double-sided adhesive tape fitted to the reverse side. Mounting template is included.

Code
PU-811

Maße / Dimensions
69 x 104 x 1,5 mm

PIKTOGRAMM „BARRIEREFREIES WC“

Piktogramm „Barrierefreies WC“ aus Edelstahl. Oberfläche matt gebürstet. Gelasertes und freigestelltes Element. Selbstklebend. Wird auf WC-Tür aufgeklebt. Montageschablone im Lieferumfang.

PICTOGRAM „BATHROOM FOR THE DISABLED“

Laser cut pictogram, bathroom door sign “disabled“ made from stainless steel. Brushed finished surface. Double-sided adhesive tape fitted to the reverse side. Mounting template is included.

Code
PU-812

Maße / Dimensions
58 x 103 x 1,5 mm

PIKTOGRAMM „WICKELRAUM“

Piktogramm „Wickelraum“ aus Edelstahl. Oberfläche matt gebürstet. Gelasertes und freigestelltes Element. Selbstklebend. Wird auf WC-Tür aufgeklebt. Montageschablone im Lieferumfang.

PICTOGRAM, BATHROOM DOOR SIGN „BABY CARE“

Laser cut pictogram, bathroom door sign “Baby-Care“ made from stainless steel. Brushed finished surface. Double-sided adhesive tape fitted to the reverse side. Mounting template is included.

Code
PU-813

Maße / Dimensions
32 x 75 x 1,5 mm

TÜRSTOPPER

Türstopper aus Edelstahl für Wandmontage. Oberfläche matt gebürstet. Wird auf Adapterschraube aufgeschraubt und kann dadurch bei Bedarf (Diebstahlsicherung) mit Loctite zusätzlich gesichert werden.

DOOR STOPPER

Door stopper for wall mounting. The screw has a male threaded portion that mates with a threaded hole in the rear of the door stopper for a concealed mounting system. Can be glued with Loctite for secure fixing, if required.

Code
PU-590

Maße / Dimensions
Ø 20 / 83 mm

NEU
NEW

HANDTASCHEN- UND MANTELHAKEN MIT TÜRSTOPPER-FUNKTION

Handtaschen- und Mantelhaken mit Türstopper-Funktion aus Edelstahl für Wandmontage. Oberfläche matt gebürstet. Wird auf Adapterschraube aufgeschraubt und kann dadurch bei Bedarf (Diebstahlsicherung) mit Loctite gesichert werden.

BAG- AND CLOTHES-HOOK WITH DOOR-STOPPER-FUNCTION

Bag- and clothes hook with door-stopper-function made out of stainless steel. For wall mounting. Surface with fine brushed structure. Can be glued with Loctite for secure fixing, if required.

Code
PU-592

Maße / Dimensions
Ø 20 / 113 mm

DUSCHABLAGE 300 MM

Duschablage aus Einscheiben-Sicherheitsglas. Farbe Weiß - Siebdruck. Gerundete Kanten. Mit 300 mm Länge. Inkl. 2 Montageelemente aus Edelstahl.

SHOWER SHELF 300MM

Shower shelf 300mm made from safety glass. White silkscreen print on reverse side. Rounded corners. Including mounting brackets in stainless steel.

Code
PU-603-W

Maße / Dimensions
300 x 16 x 100 mm

WC-ABLAGE FÜR MAPPEN UND LAPTOPS

WC-Ablage f. Mappen und Laptops aus Edelstahl für Wandmontage. 1,5 mm Materialstärke. Oberfläche matt gebürstet.

STORAGE-SHELF FOR LAPTOPS AND BINDERS

Storage shelf for toilet cabins made from stainless steel for wall mounting. Suitable for laptops, tablet PC's and binders.

Code
PU-635

Maße / Dimensions
200 x 151 x 75 mm

NEU
NEW

MONTAGESET AUS EDELSTAHL

Gewindestifte-Set M5 x 40 mm (2 Stück) mit Innensechskant aus Edelstahl für Montage von PROOX Accessoires in HPL-Trennwände. Passend zu einfachen WC-Rollenhaltern PU-380, PU-385, DP-380, DP-385, zu Reserverollenhaltern PU-390, DP-390 und allen Kleiderhaken und Türstoppern. Im Set zu je 2 Stk. verpackt. Gewinde in der HPL-Wand muss mit 4,6 mm vorgesehen werden.

MOUNTING-SET

Mounting-set for PROOX accessories for HPL toilet partition walls. Contains 2 pieces of allen setscrews made out of stainless steel (M5 x 40mm). Fits to toilet roll holder PU-380, PU-385, DP-380, DP-385, to spare roll holder PU-390, DP-390 and to all clothes hooks and doorstoppers. HPL partition walls needs a thread dimension of 4.6 mm.

Code
E-381

Maße / Dimensions
Ø 25 / 40 mm

NEU
NEW

KLEBEBLECH FÜR EINFACHE WC-ROLLENHALTER PU-380 / PU-385

Klebeblech aus Edelstahl 4 mm, schwarz pulverbeschichtet, für Montage von PROOX Accessoires auf Glaswänden. Passend zu einfachen WC-Rollenhaltern PU-380 bzw. PU-385. Glaskleber ist im Lieferumfang nicht enthalten.

PLATE TO GLUE SINGLE TOILET ROLL HOLDER PU-380 / PU-385

Plate made out of stainless steel 4 mm, blach powdercoated. To glue PROOX accessories onto glass walls. Fits for single toilet roll holder PU-380 and PU-385. Glue is not included.

Code
E-382-PU

Maße / Dimensions
11,2 x 3 x 1,5 mm

Code
E-385-PU

Maße / Dimensions
10,7 x 3 x 1,5 mm

NEU
NEW

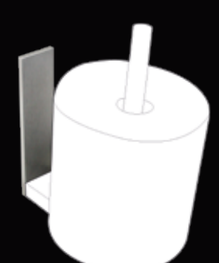

KLEBEBLECH FÜR RESERVE-ROLLEN-HALTER PU-390

Klebeblech aus Edelstahl 4 mm für Montage von PROOX Accessoires auf Glaswänden. Passend zu Reserve-Rollenhalter PU-390. Glaskleber ist im Lieferumfang nicht enthalten.

PLATE TO GLUE SPARE ROLL HOLDER PU-390 ONTO THE WALL

Plate made out of stainless steel 4mm. To glue PROOX accessories onto walls. Plate for spare roll holder PU-390. Glue is not included.

Code
E-395-PU

Maße / Dimensions
3 x 11 x 2 mm